CDC 2023
DIVISION 1
FEMININ

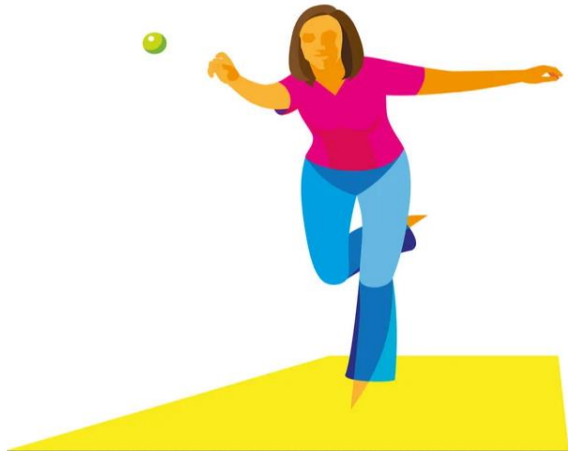

LORRAINE

54

1°tour					
Club	score	Club	score	Date	Lieu
BOUXIERES 2	8	DIEULOUARD 1	4	18-mars-23	BEZAUMONT
NEUVES MAISONS 2	6	AP Ste MARIE	6		BEZAUMONT
PONT A MOUSSON 2	7	MONT ST MARTIN	5		PAGNY
REHON		EXEMPT			
2°tour					
BOUXIERES 2		EXEMPT		24-juin-23	
NEUVES MAISONS 2	3	MONT ST MARTIN	9		ANP
PONT A MOUSSON 2	8	REHON	4		REHON
AP Ste MARIE	6	DIEULOUARD 1	6		ANP
3°tour					
BOUXIERES 2		MONT ST MARTIN		9-sept.-23	BOUXIERES
NEUVES MAISONS 2		EXEMPT			
AP Ste MARIE		REHON			AP Ste MARIE
PONT A MOUSSON 2		DIEULOUARD 1			DIEULOUARD
4°tour					
BOUXIERES 2		NEUVES MAISONS 2		16-sept.-23	NEUVES MAISONS
AP Ste MARIE		PONT A MOUSSON 2			LANEUVEVILLE
REHON		DIEULOUARD 1			BRIEY
MONT ST MARTIN		EXEMPT			
5°tour					
BOUXIERES 2		AP Ste MARIE		30-sept.-23	ANP
NEUVES MAISONS 2		PONT A MOUSSON 2			LIVERDUN
DIEULOUARD 1		EXEMPT			
REHON		MONT ST MARTIN			St CHARLES
6°tour					
BOUXIERES 2		PONT A MOUSSON 2		7-oct.-23	PAGNY
NEUVES MAISONS 2		REHON			DIEULOUARD
AP Ste MARIE		EXEMPT			
DIEULOUARD 1		MONT ST MARTIN			MONT St MARTIN
7°tour					
BOUXIERES 2		REHON		14-oct.-23	PONT A MOUSSON
NEUVES MAISONS 2		DIEULOUARD 1			LIVERDUN
AP Ste MARIE		MONT ST MARTIN			JARNY
PONT A MOUSSON 2		EXEMPT			

	Classement	Pts	G	N	P	F/B	+	-	GA
1	PONT A MOUSSON 2	6	2	0	0	0	15	9	6
2	MONT ST MARTIN	4	1	0	1	0	14	10	4
3	AP Ste MARIE	4	0	2	0	0	12	12	0
4	BOUXIERES 2	3	1	0	0	0	8	4	4
5	DIEULOUARD 1	3	0	1	1	0	10	14	-4
6	NEUVES MAISONS 2	3	0	1	1	0	9	15	-6
7	REHON	1	0	0	1	0	4	8	-4
8	EXEMPT								